

Regiunea Vest - Contextul planificării regionale



Timișoara, 10 Septembrie 2012

REGIUNEA VEST

4 județe

Suprafață: **32.034** mp

Populație: **1.919.434**

Universități: **14**

Absolvenți: **20.789**

Studenți: **72.124**

4.055 cercetători

PIB Regional: **50,5%** din
media UE 27

PIB: **12,34** miliarde Euro

IMM-uri: **50.048**

Turiști: **541.808**

Rata șomajului: **5,5%**

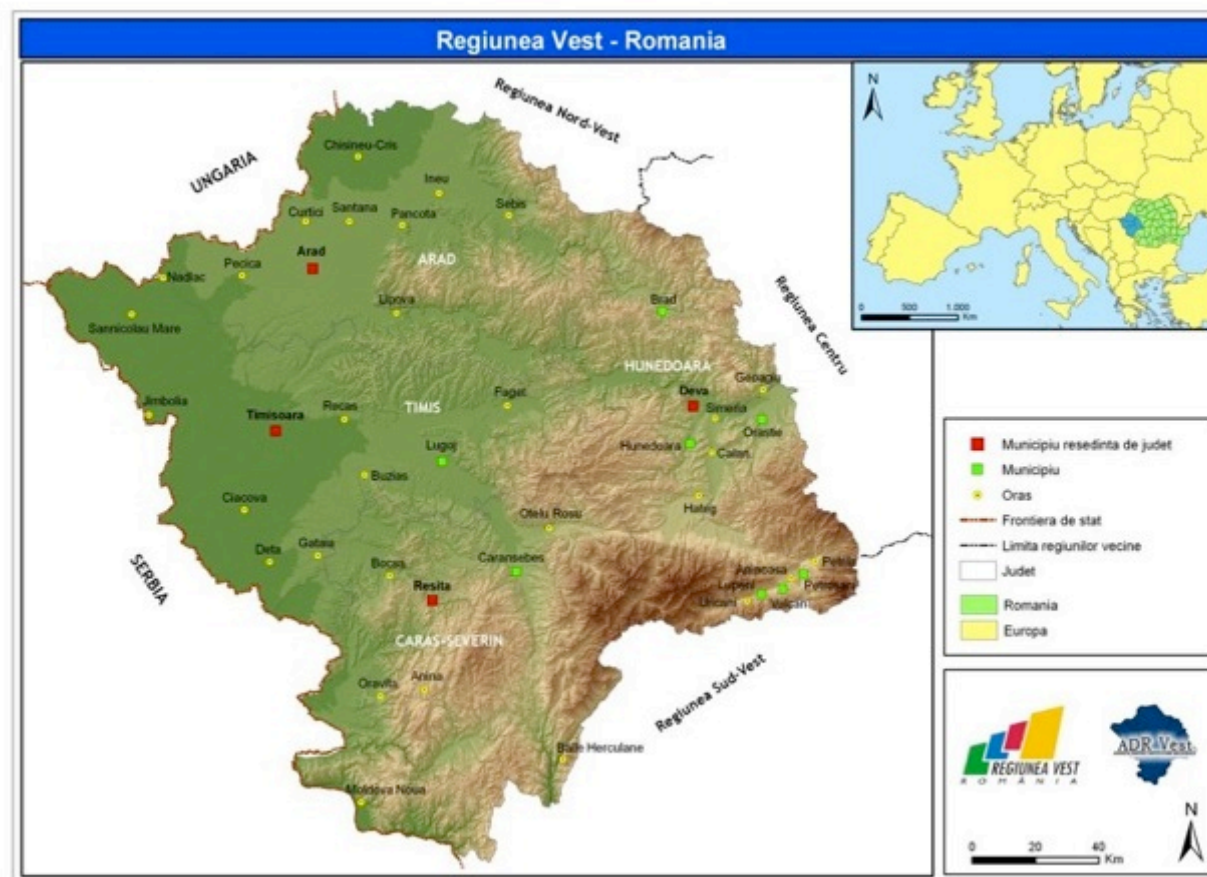

Your new home in Europe

Context

Realizarea Planului pentru Dezvoltare Regională 2014 - 2020:

- **baza strategică** esențială pentru includerea măsurilor și a proiectelor implementate la nivel regional în viitoarele programe de finanțare, indiferent de sursele de finanțare ale acestor programe;
- document care reflectă politicile de dezvoltare relevante în raport cu **nevoile regionale**;
- promovează **complementaritatea** cu celelalte regiuni și își propune să sporească **sinergiile** regionale.

Your new home in Europe

Noutăți față de 2007 – 2013

- **Concentrarea resurselor** asupra obiectivelor Strategiei **Europa 2020**, **concentrarea tematică** a fondurilor;
- **Simplificare:** o programare mai coerentă;
- Orientare clară către **rezultate – condiționalități** macro-economice și **ex-ante**, cadru de performanță (indicatori de rezultate clari și măsurabili) și rezervă de performanță (5% din alocările naționale);
- **Măsuri integrate:** dezvoltarea locală plasată sub responsabilitatea comunității, investiții teritoriale integrate, operațiuni integrate, planuri de acțiune comune;
- **Se introduce dimensiunea teritorială** pe lângă dezvoltarea regională. Acest nou obiectiv pune accentul în special pe rolul orașelor, pe delimitările geografice funcționale, pe zonele care se confruntă cu probleme geografice sau demografice specifice;
- Dezvoltare urbană va fi finanțată prin strategii care stabilesc acțiuni integrate pentru: **polii metropolitanii și polii urbani.**

Your new home in Europe

PDR în contextul Strategiei Europa 2020

Adoptată: **martie 2010**



Trei priorități:

- **creștere inteligentă:** dezvoltarea unei economii bazate pe cunoaștere și inovare;
- **creștere durabilă:** promovarea unei economii mai eficiente din punctul de vedere al utilizării resurselor, mai ecologice și mai competitive;
- **creștere favorabilă incluziunii:** promovarea unei economii cu o rată ridicată a ocupării forței de muncă, care să asigure coeziunea socială și teritorială.

Your new home in Europe

11 Obiective tematice

1. Consolidarea cercetării, dezvoltării tehnologice și a inovării;
2. Îmbunătățirea accesului și a utilizării, precum și creșterea calității tehnologiilor informației și comunicațiilor;
3. Îmbunătățirea competitivității întreprinderilor mici și mijlocii, a sectorului agricol (în cazul FEADR) și a sectorului pescuitului și acvaculturii (pentru FEPAF);
4. Sprijinirea tranziției către o economie cu emisii scăzute de dioxid de carbon în toate sectoarele;
5. Promovarea adaptării la schimbările climatice, a prevenirii și a gestionării riscurilor;

Your new home in Europe

11 Obiective tematice

6. protecția mediului și promovarea utilizării eficiente a resurselor;
7. promovarea sistemelor de transport durabile și eliminarea blocajelor din cadrul infrastructurilor rețelelor majore;
8. promovarea ocupării forței de muncă și sprijinirea mobilității forței de muncă;
9. promovarea incluziunii sociale și combaterea sărăciei;
10. investițiile în educație, competențe și învățare pe tot parcursul vieții;
11. consolidarea capacității instituționale și o administrație publică eficientă.

Your new home in Europe

Indicatori și ținte 2020

Indicator	UE	RO
• rata de ocupare a populației cu vârsta cuprinsă între 20 și 64 de ani	75%	70%
• nivelul investițiilor în cercetare și dezvoltare în PIB	3%	2%
• obiectivul 20/20/20 în materie de energie și schimbări climatice:		
• emisiile de gaze cu efect de seră sub nivelul înregistrat în 1900	20%	20%
• energia produsă provenită din surse regenerabile	20%	24%
• creșterea eficienței energetice	20%	19%
• rata de părăsire timpurie a școlii	sub 10%	11,3%
• ponderea tinerilor cu vârsta între 30-34 ani, absolvenți ai unei forme de învățământ terțiar	cel puțin 40%	26,7%
• scăderea numărului de persoane expuse sărăciei	20 mil	580 mii

Your new home in Europe

Opțiunea strategică a României pentru perioada 2014 – 2020

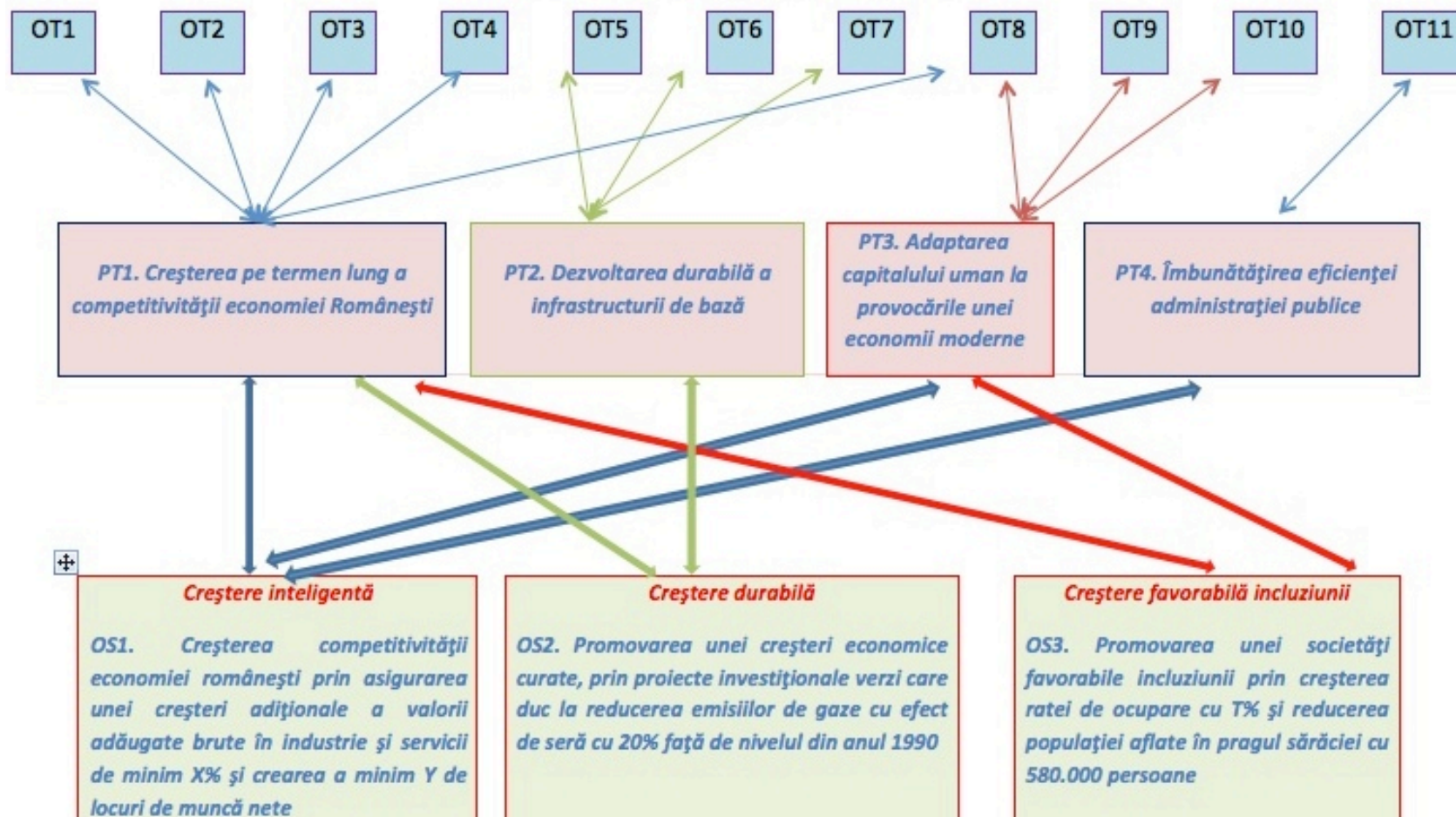

Your new home in Europe

Procesul de planificare - Scenarii

- Elaborarea unui **program operațional integrat pentru toate regiunile sau** elaborarea unui program dedicat pentru Regiunea București-Ilfov și a unuia pentru celelalte 7 regiuni cu axe specifice regionale;
- Gruparea **investițiilor destinate mediului privat** într-un singur program operațional **sau** abordarea regională a investițiilor destinate mediului privat, cu excepția celor pentru cercetare-inovare care, alături de investițiile CDI publice, să se constituie într-un program separat;

Your new home in Europe

Procesul de planificare - Scenarii

- Gruparea **intervențiilor de finanțare a sectorului energetic** într-un singur program **sau** menținerea unor finanțări separate în programe distincte, respectiv la nivel sectorial și regional;
- Utilizarea **posibilității de a elabora programe multi-fond (FEDR+FSE)**, **sau** menținerea programării separate a celor două fonduri;
- **Extinderea utilizării instrumentelor financiare** și la alte domenii decât finanțarea IMM-urilor (ex. scheme de eficiență energetică pentru IMM-uri, start-up-uri inovative, dezvoltare urbană).

Your new home in Europe

Procesul de planificare – cadru instituțional

NAȚIONAL	REGIONAL
<ul style="list-style-type: none"> - 10 Comitete Consultative Tematice (Transport; Mediu și schimbări climatice; Competitivitate și eficiență energetică; Comunicații și tehnologie informațională; Turism, cultură, patrimoniu cultural; Administrație și bună guvernare; Dezvoltare rurală, agricultură și pescuit; Educație; Ocupare, incluziune socială și servicii sociale; Servicii de sănătate) - 2 Comitete Consultative reprezentative pentru dezvoltarea regională și pentru dimensiunea teritorială 	<ul style="list-style-type: none"> - Comitetul regional pentru elaborarea PDR - CRP, organizat și coordonat de Agenția pentru Dezvoltare Regională, care asigură și secretariatul acestuia. - pe baza priorităților tematice naționale și a priorităților regionale identificate, se vor constitui Grupuri Tematice Regionale - La nivelul județean se poate constitui Grupuri de lucru subregionale

Your new home in Europe

Procesul de planificare - calendar național

ETAPA	PERIOADA
Elaborarea analizelor socio - economice	Iulie – septembrie
Stabilirea direcțiilor strategice de dezvoltare regională pentru perioada 2014 - 2020:	Octombrie – decembrie
Prima variantă a Planurilor pentru Dezvoltare	Noiembrie – decembrie
Stabilirea sistemului de implementare și a mecanismelor de coordonare pentru dezvoltare regională	Ianuarie – martie 2013
Dezvoltarea unui portofoliu de proiecte mature	Tot anul 2013
Prima variantă a programului/ programelor operaționale regional	Ianuarie – martie 2013
Consultări publice	Septembrie 2012 – anul 2013

Your new home in Europe

Procesul de planificare la nivel regional

PDR 2014 -2020 Regiunea Vest urmărește:

- Identificarea și promovarea specificului regional;
- Antrenarea potențialilor beneficiari, publici și privați;
- Corelarea cu nivelul județean, aprobarea și asumarea publică;
- Asumarea unei viziuni comune;
- Identificarea, susținerea și dezvoltarea unui portofoliu de proiecte prioritare atașate PDR.

Your new home in Europe

Viziunea

REGIUNEA VEST, o regiune cu:

- ***o economie competitivă, specializată și dinamică;***
- ***resurse umane angrenate în locuri de muncă sustenabile;***
- ***comunității prospere și atractive pentru locuit și vizitat;***
 - ***un mediu înconjurător de calitate.***

Planul pentru Dezvoltare Regională

=

***documentul integrator pentru strategiile elaborate
la nivel regional, județean și local***

Your new home in Europe

Elaborare de analize și studii

1. ACTUALIZAREA STUDIULUI REGIONAL ÎN SCOPUL PREGĂTIRII REGIUNII VEST PENTRU PERIOADA DE PROGRAMARE POST 2013

- Cuprinde analiza regională la nivelul următoarelor sectoare: **economie, sănătate, educație, infrastructură;**

2. STUDIU REGIONAL DE TRANSPORT ȘI MOBILITATE

- studiu cu privire la domeniul transporturilor și îmbunătățirea accesibilității, dezvoltării teritoriale, competitivității și coeziunii.

Sursa de finanțare: Facilitatea de Asistență Tehnică - POAT

3. SUSTENABILITATEA – MOTOR AL DEZVOLTĂRII ÎN REGIUNEA VEST

- Metodologie de analiză a nivelului dezvoltării durabile în Regiunea Vest

Sursa de finanțare: Facilitatea de Asistență Tehnică - POAT

Your new home in Europe

Elaborare de analize și studii

4. CREȘTEREA IMPACTULUI UTILIZĂRII FONDURILOR STRUCTURALE ASUPRA CALITĂȚII VIEȚII LOCUIȚORILOR DIN REGIUNEA VEST

- Analiza calității vieții și posibilități de a transforma Regiunea Vest într-un loc atractiv pentru locuit, muncit și vizitat.

Sursa de finanțare: POAT

5. STUDIU DE POTENȚIAL PRIVIND DEZVOLTAREA AXEI TIMIȘOARA-ARAD CENTRII DE POLARIZARE AI DEZVOLTĂRII ÎN REGIUNEA VEST

- un model de dezvoltare urbană integrată durabilă, bazată pe coeziune economică, socială și teritorială.

Sursa de finanțare: POAT

Your new home in Europe

6. Servicii pentru creșterea competitivității și specializare inteligentă în Regiunea Vest

Context:

Proiectul „*Servicii pentru creșterea competitivității și specializare inteligentă în Regiunea Vest*” este rezultatul demersurilor ADR Vest de a sprijini antreprenoriatul, inovarea și dezvoltarea durabilă în Regiunea Vest.

Condiționalitate ex-ante:

existența unei strategii naționale sau regionale în domeniul competitivității, cercetării și inovării pentru specializarea inteligentă.

Your new home in Europe

6. Servicii pentru creșterea competitivității și specializare inteligentă în Regiunea Vest

Obiectiv:

dezvoltarea unei evaluări în profunzime a competitivității sectoarelor economice din Regiunea Vest și identificarea principalele politici și intervenții prin care se pot pune mai bine în evidență potențialul lor de creștere.

Durată:

9 luni (septembrie 2012 – mai 2013)

Buget: 3,3 milioane lei

Sursă de finanțare: Programul Operațional Asistență Tehnică

Your new home in Europe

6. Servicii pentru creșterea competitivității și specializare inteligentă în Regiunea Vest

Etape:

- evaluarea propriu-zisă a competitivității la nivel de sector atât în Regiunea Vest, cât și în România;
- studii de caz sectoriale pentru identificarea nișelor de specializare “smart” inteligentă.

Evaluarea competitivității regionale:

- tendințe economice
- analiza politicilor economice
- potențialul de CDI și de export

Studii de caz sectoriale:

- relații comerciale
- lanțul de furnizori
- nișele de specializare inteligentă

Your new home in Europe

6. Servicii pentru creșterea competitivității și specializare inteligentă în Regiunea Vest

Potențiale sectoare de specializare inteligentă:

- IT&C – software, hardware, servicii
- automotive / construcții mașini
- industria prelucrătoare
- agro-alimentar, vinificație, bio-alimentar
- construcții / regenerare urbană
- eficiență energetică & energie regenerabilă
- turism – în general și nișe (conferințe, sănătate, inter-cultural)

Your new home in Europe

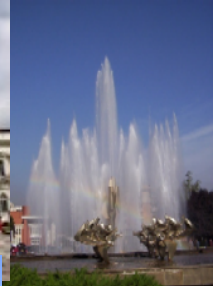
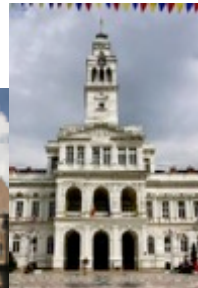
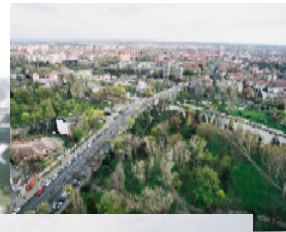
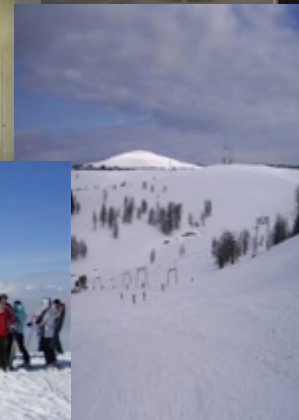
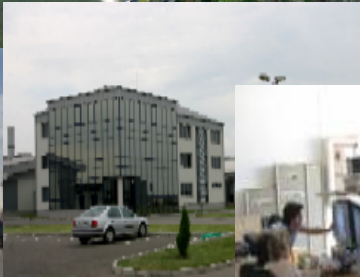
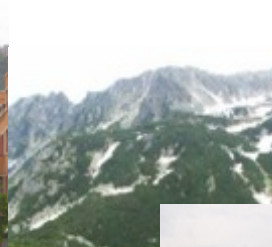
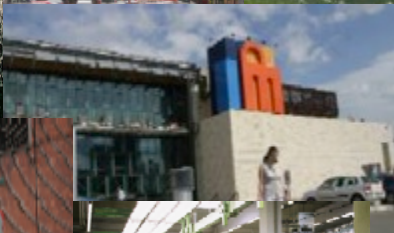

Vă mulțumesc!

Your new home in Europe

WEST REGIONAL DEVELOPMENT AGENCY
5, Proclamația de la Timișoara st. 300054, Timișoara, România
tel: +40 256 491981, +40 256 491923; fax: +40 256 491981, +40 256 491923
e-mail: office@adrvest.ro; web: www.adrvest.ro